

# Regierungspräsidium Gießen - Organisationsplan-

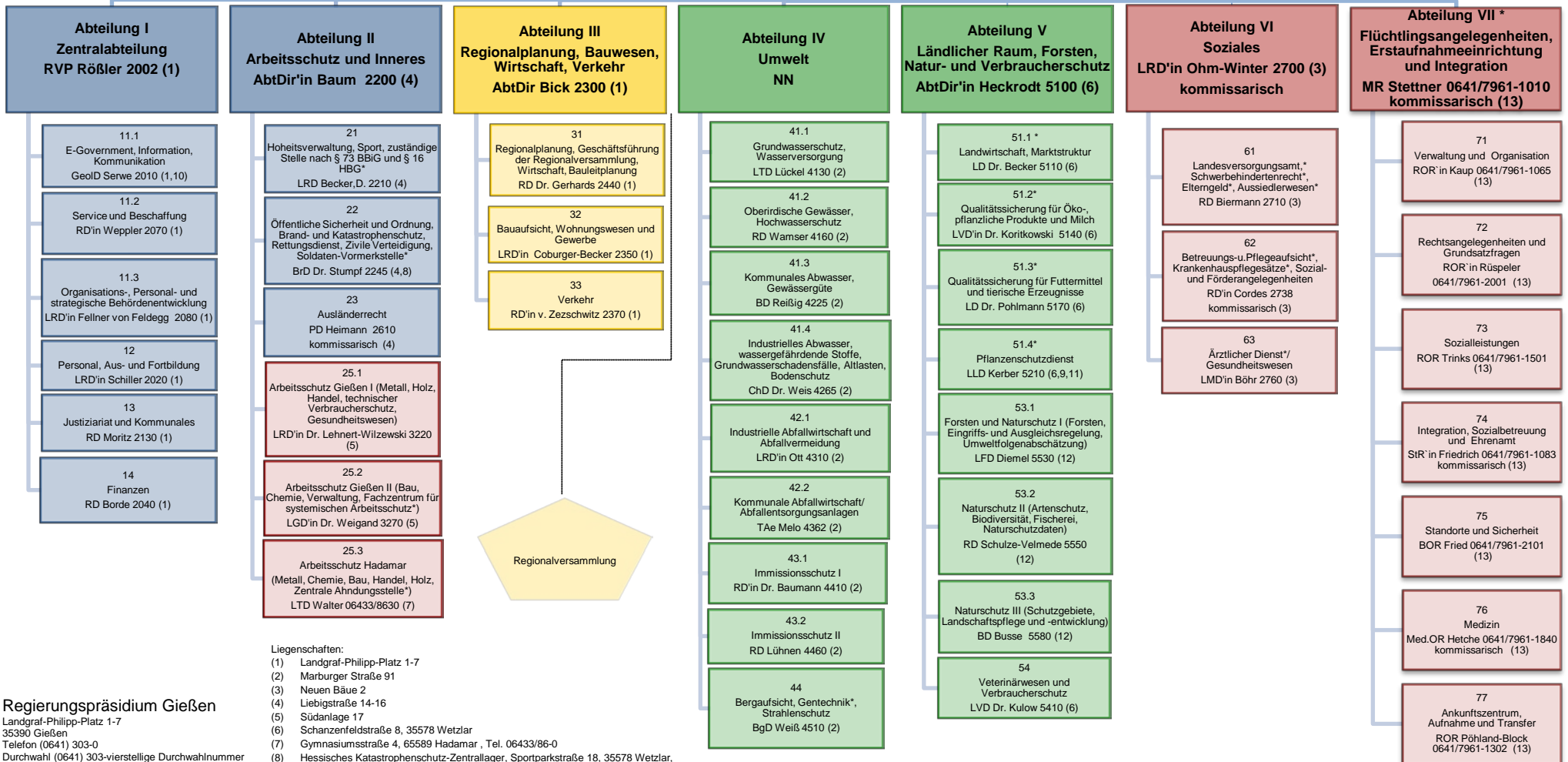

Stand: 27.02.2017

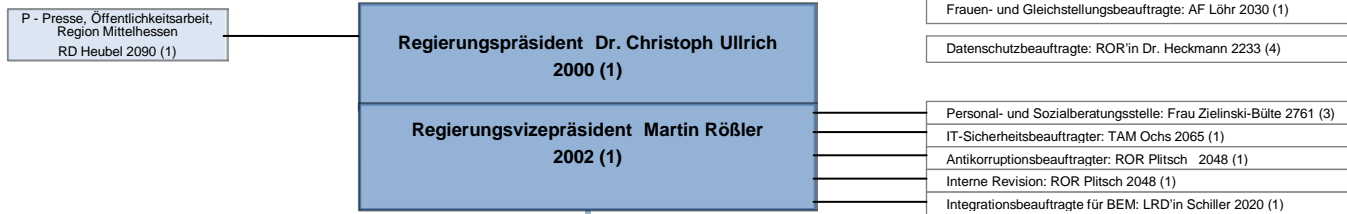

- Liegenschaften:
- (1) Landgraf-Philipp-Platz 1-7
  - (2) Marburger Straße 91
  - (3) Neuen Bäu 2
  - (4) Liebigstraße 14-16
  - (5) Südanlage 17
  - (6) Schanzenfeldstraße 8, 35578 Wetzlar
  - (7) Gymnasiumsstraße 4, 65589 Hadamar, Tel. 06433/86-0
  - (8) Hessisches Katastrophenschutz-Zentrallager, Sportparkstraße 18, 35578 Wetzlar, Tel. 06441/211961
  - (9) Flughafen Perishable-Center, Gebäude 454, 60549 Frankfurt a.M.
  - (10) Walter-Möller-Platz 1, 60439 Frankfurt am Main
  - (11) Mündener Straße 4, 34123 Kassel
  - (12) Georg-Friedrich-Händel-Str. 3, 35578 Wetzlar
  - (13) Rödgener Straße 59 - 61, 35394 Gießen

Personalrat: TAM Springer 2051  
 Bezirkspersonalrat: OI Peter, R. 2150  
 Vertrauensperson der schwerbehinderten Menschen: VAe Höfner, Monika 4481  
 Bezirks-Vertrauensperson der schwerbehinderten Menschen: VA Linde, Martin 069/1567-526

\* = hessenweite Zuständigkeit

**Regierungspräsidium Gießen**  
 Landgraf-Philipp-Platz 1-7  
 35390 Gießen  
 Telefon (0641) 303-0  
 Durchwahl (0641) 303-vierstellige Durchwahlnummer (nach Namen angeben)  
 Telefax (0641) 303-2197  
 E-Mail poststelle@rpgi.hessen.de  
 Internet: http://www.rp-giessen.de